

ED: DEZEMBRO 25

RZ_STUDIO

RZ_STUDIO MAGAZINE 2025



N:6

RAFA ZAMPINI ARQUITETURA
ARQUITETURA ARTE DESIGN LIFESTYLE

Equipe RZ_Studio



FOUNDER

RAFA ZAMPINI

TEAM

VANIA GORETTI

CYBELE DIRANI

AUGUSTO RIGONATO

FELIPE MOURA

MANUELA FUREGATI

ANA CAROLINA SÁ

LYDIANE CÂMARA

MARIA GOMES

ISABELLA PEQUINI

VITOR LOUSÃO

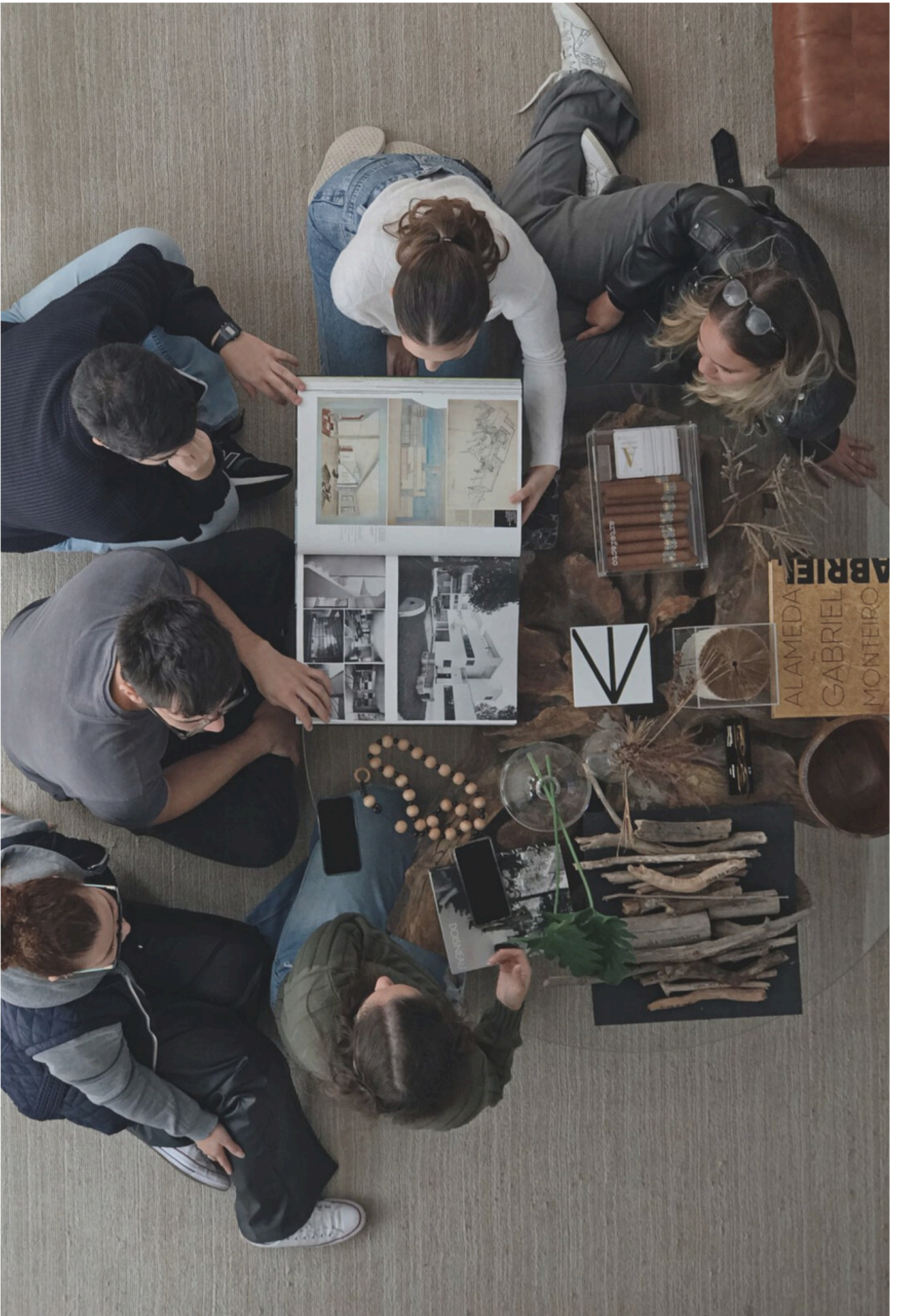

CRIANDO ESPAÇOS COM PROPÓSITO E SENSIBILIDADE

Em nosso Studio, entendemos que cada projeto é uma oportunidade de criar algo significativo.

Rafa Zampini, formado em Arquitetura e Urbanismo pela Universidade Presbiteriana Mackenzie, construiu sua base profissional ao longo de 12 anos como coordenador em um grande escritório. Em 2016, ele decidiu de forma natural iniciar seu próprio caminho, focando em projetos residenciais, comerciais e corporativos.

Nosso objetivo é sempre entregar soluções que atendam às necessidades e superem as expectativas de quem nos procura.

Do Conceito ao Detalhe, Com Atenção Especial

Temos o privilégio de ter diversos trabalhos concluídos, tanto no Brasil quanto no exterior, que foram reconhecidos em publicações importantes do segmento. No ateliê Rafa Zampini, abordamos cada projeto com uma visão de "alfaiataria": buscamos entender profundamente o que cada cliente deseja para moldar ambientes que realmente reflitam sua essência.

Nossa equipe é composta por arquitetos, designers e parceiros que trabalham em conjunto com uma filosofia simples: ouvir, planejar e executar com dedicação. Essa colaboração nos permite desenvolver soluções funcionais e, ao mesmo tempo, esteticamente agradáveis, sempre com foco em resultados sólidos e duradouros.

Uma Abordagem Atemporal com Toques Brasileiros

As características que definem nosso trabalho são a sensibilidade no olhar, a atenção aos detalhes e uma abordagem criativa. Temos um carinho especial por criar espaços atemporais que, de alguma forma, celebrem a riqueza da cultura brasileira. Gostamos de explorar a combinação de materiais e incluir elementos que tragam surpresas agradáveis, tornando cada ambiente particular.

As inspirações para nossos projetos vêm de diversas fontes – da música às viagens, da literatura ao cinema.

Tudo isso nos ajuda a criar ambientes que valorizam o natural, buscando sempre o equilíbrio e a ideia de que "menos é mais", resultando em espaços harmoniosos e acolhedores.

Fale Conosco:

Website: rafazampini.com

E-mail: contato@rafazampini.com

Instagram: [@rafazampini_arquitetura](https://www.instagram.com/rafazampini_arquitetura)

Telefones: (11) 2367-5267 | (11) 96395-4750





MOODBOARD



FOTO : CARLOS OLIVER

NOSSO MANIFESTO

Acreditamos na originalidade, no processo criativo. Que o desenho é o primeiro passo para o realizar. Acreditamos no correto, no natural e no não exagero. Acreditamos no equilíbrio do menos e mais. Acreditamos no ouvir, no pensar e no executar. Naquilo que o dinheiro proporciona de bom.

No rock, no jazz e no samba.

Nos livros de história e biografias.

No dia a dia divertido.

Na tranquilidade das montanhas e nas descobertas das cidades. No bom no incrível.

Acreditamos na confiança entre as pessoas.

Em comunicação, verbal e não verbal.

Em um bom design e um bom whisky.

Acreditamos em experiências.

Acreditamos nas viagens e em sair do automático.

Acreditamos no juntar para somar e com certeza em gratidão.

E acreditamos diariamente no que ainda está por vir.

CASA PREÁ

RAFA ZAMPINI | ARQUITETURA





Situada nas deslumbrantes paisagens de Cruz - Ceará, a Casa Preá representa a perfeita integração entre arquitetura contemporânea e o ambiente natural. Este projeto exemplifica como a arquitetura contemporânea pode realçar, em vez de competir, com a beleza natural de um ambiente. A Casa Preá se destaca pela proposta de design bioclimático, privilegiando a ventilação natural e a proteção solar. A paleta de cores quentes e frias, complementada por elementos naturais como madeira, harmoniza-se perfeitamente com o cenário paradisíaco, criando uma atmosfera de tranquilidade e sofisticação.







EM OBRAS: CASA SANTA FÉ

RAFA ZAMPINI | ARQUITETURA







Localizada em Ilhabela-SP, a residência unifamiliar busca conforto e conexão com a natureza, mas também flexibilidade para receber convidados. A casa se adapta ao terreno acidentado e preserva dois blocos de pedras volumosas que emergem como elementos protagonistas, moldando o conceito arquitetônico. A integração entre arquitetura e natureza é a essência do projeto. A pedra, que atravessa o interior da casa, e a vista para o Canal de São Sebastião estabelecem uma conexão visual e sensorial com o ambiente externo.



OSTERIA E CAFFÈ SARDEGNA



A SARDENHA ENCONTRA
SÃO PAULO NO SHOPS JARDINS

CURADORIA

RAFA ZAMPINI | ARQUITETURA

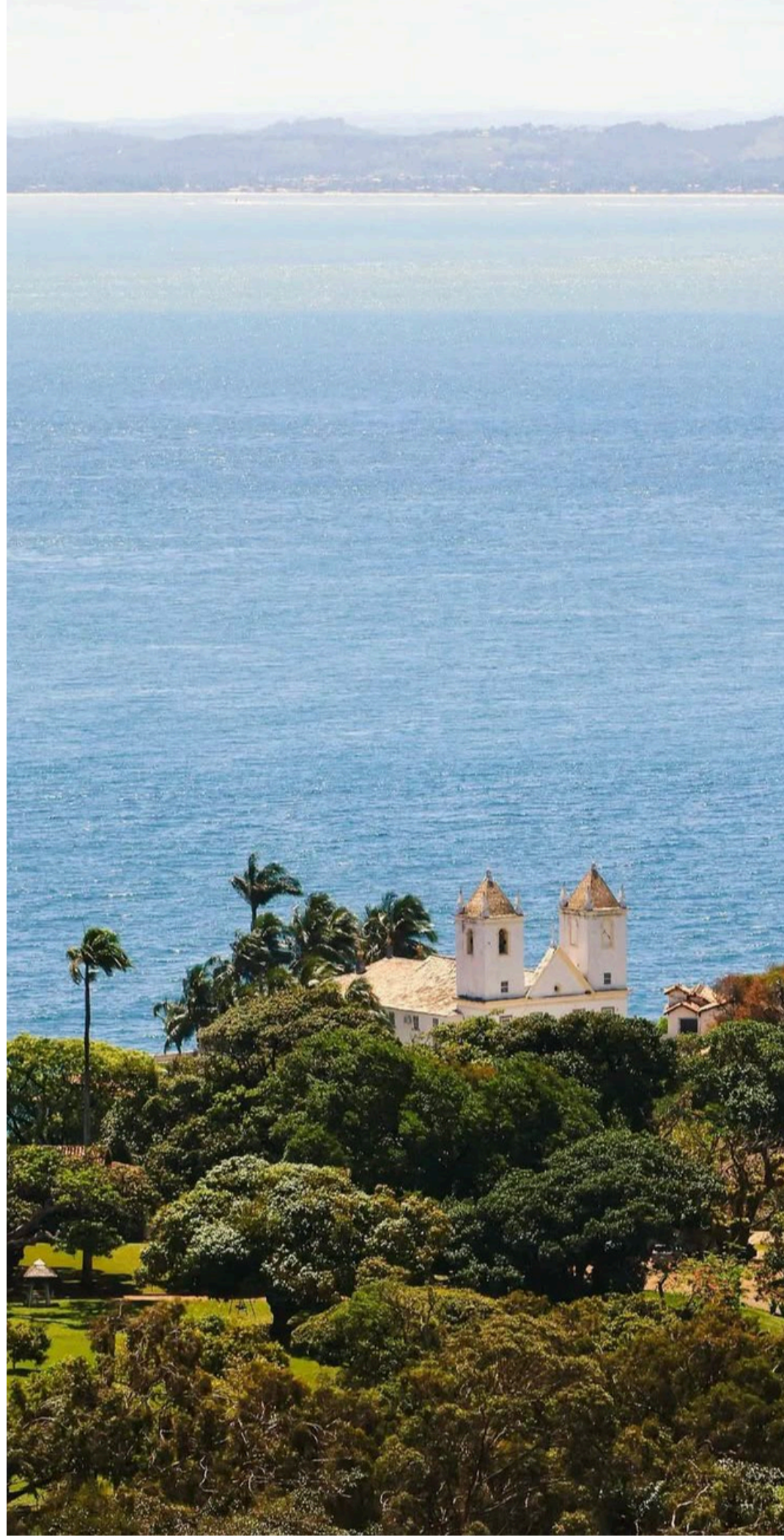

MANUEL SÁ

Arquiteto de formação e fotógrafo por vocação, o baiano Manuel Sá constrói, a partir da luz, uma leitura única da arquitetura contemporânea. Com formação em Arquitetura pela UFBA e especialização na Escola da Cidade, Manuel consolidou-se como um dos principais fotógrafos de arquitetura, interiores e cidade de sua geração. Atualmente vive em São Paulo e colabora com escritórios e publicações de referência, incluindo Taschen, Revista Projeto, Monolito, ArchDaily e The Architectural Review. Selecionado pelo ArchDaily entre os 25 fotógrafos emergentes do mundo, possui trajetória marcada por prêmios — como o IAB-SP 2018 e pela direção de fotografia do documentário Paisagem Concreta. Seu trabalho evidencia rigor técnico, leitura espacial apurada e profundo compromisso com a representação da arquitetura contemporânea.



CURADORIA

RAFA ZAMPINI | ARQUITETURA



ZECA - OFICINA DE MARCENARIA

Fundada em 1979 por Zeca Cury, a Oficina de Marcenaria nasceu do encontro entre técnica, sensibilidade e profundo respeito pela madeira. Ao longo de quase cinco décadas, o ateliê construiu uma identidade marcada pela excelência: peças de alta funcionalidade, estética apurada, acabamento impecável e caráter absolutamente exclusivo.

Em 2022, a história ganha um novo capítulo com a chegada de João Cury, arquiteto e administrador, que passa a dividir a condução do estúdio com seu pai. A união entre gerações expande o olhar da Oficina para o presente e o futuro, integrando novas tecnologias, processos aprimorados e um time altamente especializado, sem perder o rigor artesanal que define seu legado.

A Oficina de Marcenaria tornou-se referência na criação de projetos sob medida e na aplicação da madeira na construção civil, sempre guiada por inovação, precisão técnica e profundo domínio do ofício. Entre tradição e contemporaneidade, Zeca e João seguem reinterpretando a madeira como matéria viva, potente e atemporal.



Criada por Zeca Cury em 1993, a Mesa Macarrão tornou-se um dos ícones da Oficina de Marcenaria. Feita artesanalmente, nasce do enrolar e colagem de lâminas de freijó, uma a uma, formando volumes orgânicos e únicos.

O tampo e os pés são produzidos em freijó maciço, enquanto o miolo central pode receber diferentes madeiras nativas, escolhidas conforme o projeto. Feita sob encomenda, adapta-se a diversos contextos, de jantar a apoio, de cabeceira a áreas externas, sempre com presença escultural e contemporânea.

A Mesa Macarrão sintetiza o refinamento técnico e poético que define a trajetória da Oficina.

CURADORIA MOODBOARD

RAFA ZAMPINI | ARQUITETURA

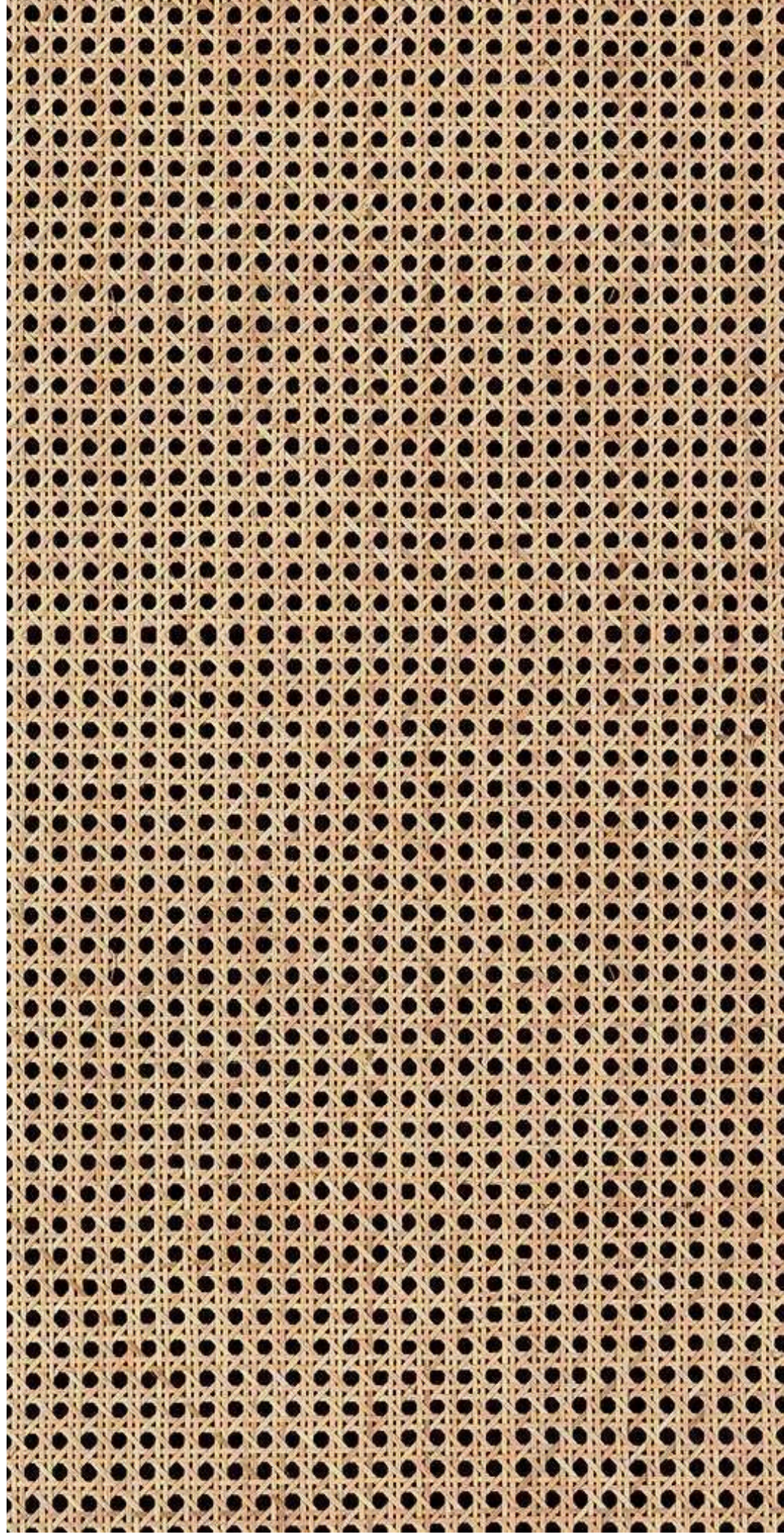



INDICA

RAFA ZAMPINI | ARQUITETURA



Localizado em Trancoso, no sul da Bahia, o Teatro L'Occitane integra um complexo cultural voltado a apresentações artísticas, eventos e atividades formativas. O projeto arquitetônico é assinado pelo arquiteto François Valentiny e se destaca pela implantação que dialoga com a paisagem natural da região, utilizando formas orgânicas, estrutura aparente e forte relação entre interior e exterior.

O conjunto é composto por dois espaços principais de apresentação: um teatro coberto e um anfiteatro ao ar livre, com capacidades distintas, permitindo a realização de concertos, espetáculos, festivais e eventos institucionais. A infraestrutura técnica atende tanto produções de grande porte quanto programações mais intimistas.





Além dos auditórios, o complexo conta com áreas externas destinadas a encontros culturais e eventos, como o espaço Na Mata, inserido em meio à vegetação nativa. A proposta do local reforça a ideia de integração entre arquitetura, uso cultural e ambiente natural.

O Teatro L'Occitane recebe uma programação variada ao longo do ano, incluindo música, artes cênicas e eventos educativos, sendo também sede de iniciativas como o Festival Música em Trancoso. Sua atuação contribui para a ampliação da oferta cultural da região e para o fortalecimento de Trancoso como polo de produção e difusão artística.



TEATRO L'OCITANE

RAFA ZAMPINI ARQUITETURA

ESTÁ POR VIR: YUNA

RAFA ZAMPINI | ARQUITETURA









NOSSO DESIGN

RAFA ZAMPINI | ARQUITETURA





Conjunto de tênis de mesa com desenho contemporâneo, que alia função e design. A estrutura em madeira maciça confere solidez e presença, enquanto o tampo de linhas precisas atende às proporções do jogo. A rede metálica perfurada integra-se ao conjunto como elemento técnico e visual, criando contraste sutil entre materiais e reforçando o caráter sofisticado da peça para ambientes residenciais ou coletivos.



SARDEGNA SARTORIA

A ESSÊNCIA DA SARDENHA
NO SHOPS CIDADE JARDINS



NOSSA SELEÇÃO

RAFA ZAMPINI | ARQUITETURA



Kitchens®
exigente como você

dpot

NANI CHINELLATO

fibras exclusivas



A Kitchens é referência nacional em mobiliário planejado de alto padrão. Com excelência construtiva e design atemporal, a marca desenvolve ambientes sob medida que unem funcionalidade, sofisticação e cuidado em cada detalhe. Presente em projetos residenciais de alto nível, a Kitchens se destaca pela precisão técnica, durabilidade e personalização, consolidando-se como parceiro essencial na materialização de espaços elegantes e contemporâneos.

dpot



Com curadoria autoral e compromisso com o design nacional, a dpot reúne peças assinadas por grandes nomes e talentos emergentes do design brasileiro — do clássico ao contemporâneo. Design, qualidade e sensibilidade se unem em mobiliário que valoriza o material, a proporção e a autenticidade. Ideal para projetos onde o móvel não é apenas funcional, mas parte essencial da narrativa do espaço.

RAFA ZAMPINI | ARQUITETURA

NANI CHINELLATO

fibras exclusivas



Com tradição artesanal e olhar apurado para o design, a Nani Chinellato oferece uma seleção refinada de peças que transformam ambientes com textura, conforto e personalidade. A marca trabalha com revestimentos, tapetes, persianas, cerâmicas, madeira petrificada e acessórios têxteis, todos desenvolvidos com materiais nobres e acabamentos impecáveis. Cada criação traduz sofisticação atemporal e sensibilidade estética, tornando a Nani referência para projetos que valorizam autenticidade e elegância nos detalhes.

RAFA ZAMPINI | ARQUITETURA

VIAGENS E
GASTRONOMIA

ENTRETENIMENTO

RAFA ZAMPINI | ARQUITETURA



NORDESTE

TURISMO

QUADRADO TRANCOSO

O Quadrado de Trancoso é o charmoso centro histórico da vila, um gramado cercado por casinhas coloridas que hoje abrigam lojas, restaurantes e cafés, criando uma atmosfera tranquila de dia e envolvente à noite.

No extremo do Quadrado fica a Igrejinha de São João Batista, construção colonial do século XVIII que se tornou símbolo da identidade local e cartão-postal da região.

Atrás dela, um mirante natural revela a vista para o mar e para as praias próximas, unindo história, simplicidade, cultura e beleza natural, combinação que faz do Quadrado e da Igrejinha um dos cenários mais icônicos e procurados do turismo no Brasil.



GASTRONOMIA

RESTAURANTE AMADO SALVADOR



O Restaurante Amado, em Salvador, é um ícone da gastronomia contemporânea brasileira, combinando cozinha autoral com uma vista privilegiada para a Baía de Todos-os-Santos.

Em seus diversos ambientes, amplos, elegantes e acolhedores, circula um público sofisticado, bonito e descolado, que busca boa comida e experiência sensorial completa.

A culinária é assinada pelo chef e restaurateur Edinho Engel, também proprietário do renomado Manacá, em Camburi, e se destaca pela interpretação moderna de sabores brasileiros, tornando o Amado um dos endereços mais desejados da cidade.

COMÉRCIO

CHARUTERIA BUCANERO'S

A Bucanero's é uma charuteira brasileira, com DNA Cubano, criada em homenagem aos antigos desbravadores de espírito aventureiro, dedicando-se a desenvolver blends capazes de satisfazer os paladares mais exigentes.

Produzidos totalmente à mão por tabaqueiros experientes, seus charutos se destacam pela fortaleza equilibrada, pelo aroma marcante e pelo uso de folhas selecionadas de variedades cubanas cultivadas no Brasil.

A marca investe continuamente em pesquisa e aperfeiçoamento de processos para garantir fluxo, compressão e sabor impecáveis, oferecendo aos apreciadores de um bom tabaco um produto nacional de alto padrão, honesto e premium.





Assim encerramos mais uma edição da nossa newsletter! Esperamos que você tenha aproveitado as novidades e inspirações que compartilhamos este mês. No escritório Rafa Zampini Arquitetura, acreditamos que cada projeto é uma oportunidade de inovar e transformar espaços em experiências memoráveis, e adoramos dividir essas conquistas com você.

Seja acompanhando nossas últimas obras, novidades do mercado, ou dicas sobre arquitetura e design, nosso objetivo é manter você por dentro do que estamos criando e das tendências que nos movem.

Continuaremos trabalhando com paixão e dedicação, buscando sempre superar expectativas e entregar soluções únicas e sustentáveis.

Agradecemos por fazer parte dessa jornada conosco. Fique atento para mais novidades e até a próxima edição!

Com carinho,
Equipe Rafa Zampini Arquitetura

RAFA ZAMPINI | ARQUITETURA



RZ_STUDIO MAGAZINE 2025
ARQUITETURA ARTE DESIGN LIFESTYLE

11.23675267 11.963954750

contato@rafazampini.com

R. Coronel Irlandino Sandoval, 256

Jardim Paulistano - São Paulo - SP

[Acesse nosso site](#)